

RAZIONALE

Il corso ha come obiettivo la formazione e l'aggiornamento dei medici specialisti sulle tecniche diagnostiche avanzate nelle patologie prostatiche e di conseguenza sull'utilizzo delle tecniche di chirurgia mininvasiva. Gli ultimi anni sono stati caratterizzati dall'introduzione della risonanza magnetica nucleare della prostata e la fusione d'immagini con l'ecografia che hanno portato sia ad una migliore definizione diagnostica sia di conseguenza la possibilità di effettuare terapie mirate. La personalizzazione della medicina si sta affermando al singolo caso clinico con l'obiettivo di ridurre l'impatto negativo ad invarianza di risultati che diagnosi e terapia possono esercitare sul paziente. Un'informazione rigorosa ed aggiornata permette anche ai Medici di Medicina generale di orientare il paziente in una scelta sempre più personalizzata e consapevole.

FACULTY

AGOSTINI SIMONE
BAROLETTI RICCARDO
BENVENUTI SANDRO
DESTEFANIS PAOLO
CANOVARO GIUSEPPE
GACCI MAURO
LANZI FEDERICO
LO RE MATTIA

LUNARDINI LUCA
MALLOGGI SIMONE
MARINO VINCENZO
PACINI MATTEO
PINZI NOVELLO
PONCHIETTI ROBERTO
SESSA FRANCESCO

CON LA SPONSORIZZAZIONE NON CONDIZIONANTE DI:



VIAREGGIO
PALACE HOTEL

29 MARZO 2025

4° Convegno annuale Assoprost Focus su approccio diagnostico personalizzato e terapeutico mininvasivo nelle patologie funzionali ed oncologiche della prostata

Responsabile Scientifico:
Novello Pinzi

Segreteria Scientifica:
Giuseppe Canovaro
Vincenzo Marino

Presidente del Convegno:
Roberto Ponchiatti

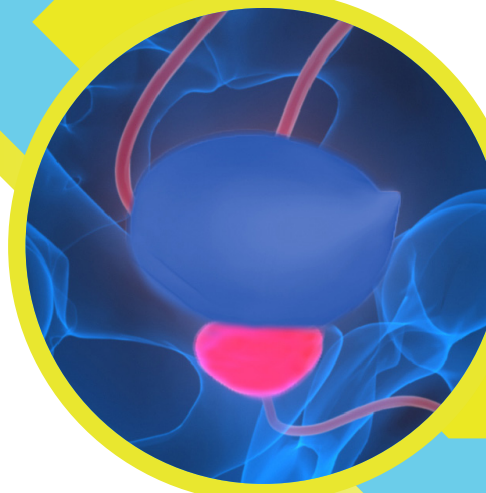

Sede:
Palace Hotel - Via Flavio Gioia, 2, Viareggio



Via F. Ferrucci, 73 59100 Prato
Tel 0574 527949 Fax 0574 636250
www.partnergraf.it

Provider Standard ECM n. 156

Il corso è accreditato con 6 crediti ECM per:
• Medici Chirurghi specialisti in:
Medicina Generale, Medicina Nucleare,
Oncologia, Radioterapia, Urologia;



Provider Standard ECM n. 156

4° Convegno annuale Assoprost

Focus su approccio diagnostico personalizzato e terapeutico mininvasivo nelle patologie funzionali ed oncologiche della prostata

29 MARZO 2025 / VIAREGGIO
PALACE HOTEL

08.45-09.00 Saluti ed introduzione al corso

1° sessione: Terapia focale nel carcinoma della prostata

Moderatori: *Ponchiotti Roberto*

09.00-09.20 Valore attuale del PSA e suoi derivati nello screening e nella diagnosi del carcinoma della prostata
Lanzi Federico

09.20-09.40 RM multiparametrica come gold standard di imaging nella diagnosi di CaP
Agostini Simone

09.40-10.00 Biopsia Fusion: metodo, interpretazione della immagine e metodiche di prelievo
Sessa Francesco

10.00-10.20 Possibile ruolo della intelligenza artificiale nel PI-QUAL PRECISE, PI-RR, PI-FAB
Pacini Matteo, Malloggi Simone

10.20-10.40 Problematiche andrologiche nei vari trattamenti del tumore prostatico
Lunardini Luca

10.40-11.00 Terapia focale del CaP, indicazioni e rationale
Bartoletti Riccardo, Malloggi Simone

11.00-11.30 Coffee break

11.30-11.50 Terapia focale TPLA nel carcinoma prostatico
Brembos

11.50-12.10 Discussione

2° sessione terapia mininvasiva della iperplasia prostatica

Moderatori: *Benvenuti Sandro, Pinzi Novello*

12.10-12.30 Indicazioni e rationale e definizione delle terapie mininvasive della prostata a confronto
Gacci Mauro

12.30-12.50 Trattamento IPB con TPLA
Destefanis Paolo

12.50-13.10 Discussione

13.10-14.30 LUNCH

3° Sessione Pratica: Tecniche mininvasive nella Prostata

Tutors: *Canovaro Giuseppe, Lo Re Mattia*

14.30-16.00 Introduzione alle tecnologie e simulazioni
Canovaro Giuseppe

- Biopsia fusion
- I-tind
- Rezum
- Ecografia

16.00-16.15 Take-home message
Pinzi Novello

16.15-16.30 Test di verifica dell'apprendimento e chiusura dei lavori

16.30-17.00 ASSEMBLEA DEI SOCI ASSOPROST (no ECM)